OPPLE LIGHTING.

LED Streetlight

- Jusqu'à 60% d'économies d'énergie par rapport à l'éclairage public HID
- Efficacité élevée jusqu'à 125 lm/W
- Eblouissement minimal & conception optique précise
- Câble d'extension et connecteur IP68 disponibles en option
- IP65 et à l'épreuve de la corrosion côtière

CRI 80 | IP65 | IK08 | 1 M | Ø 36~42 mm | FLICKER-FREE

Caractéristiques

Code d'article	Désignation d'article	Equivalent (W)	Puissance (W)	Lumens	Rendement (lm/W)	CCT (K)	Poids brut (kg/pc)
140065922	LEDStreetlight 20W-4000K-SE	HID 50W	20	2500	125	4000	1,25
140066385	LEDStreetlight 40W-4000K-SE	HID 70W	40	4600	115	4000	1,25
543014002700	LEDStreetlight 65W-4000K-SE	HID 100W	65	7475	115	4000	1,25

Pour plus d'informations techniques, veuillez consulter l'annexe.

Accessoires

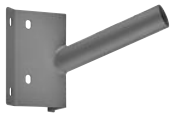

543098001100
LEDStreet-SE-Wall-Bracket

543098000800
LEDStreet-SE-Adapter-60

543098001000
LEDStreet-SE-Pole-Top-Adapter-60

543098000900
LEDStreet-SE-Pole-Top-Adapter-76

599000004600
LEDStreet-SE-ExtensionCable

543098021900
LEDFixture-IP68-Connector-Kit-3

Caractéristiques	
Durée de vie (L70)	70.000 h
Durée de vie (L80)	50.000 h
Cycles marche/arrêt	100.000
Cohérence de couleur (SDCM)	6
Gradabilité	On-Off
Angle de faisceau	150 ° x 70 °
Couleur de finition	Gris RAL 870-3
IRC	≥ 80
IP	IP65
IK	IK08
Classe de protection	I
Pilote inclus (Oui/Non)	Oui
Essai au fil incandescent	650 °C
Taux de défaillance du pilote (les 5.000 hrs)	0.5 %
Facteur de puissance	≥ 0,9
Surtension	4 kV

Alimentation électrique	
Fréquence	50 / 60 Hz
Tension	220~240 V AC
DC input voltage	Oui, voir annexe 3

Propriétés mécaniques	
Structure	Aluminium
Matériau optique	Polycarbonate
Compatible poteau Ø	36~42 mm
Charge de vent efficace	385 cm²

Conditions d'application	
Température de fonctionnement	-40 ~ 50 °C
Température d'application	25 °C
Environnement de stockage	-30 ~ 65 °C

Schéma de dimensions (mm)
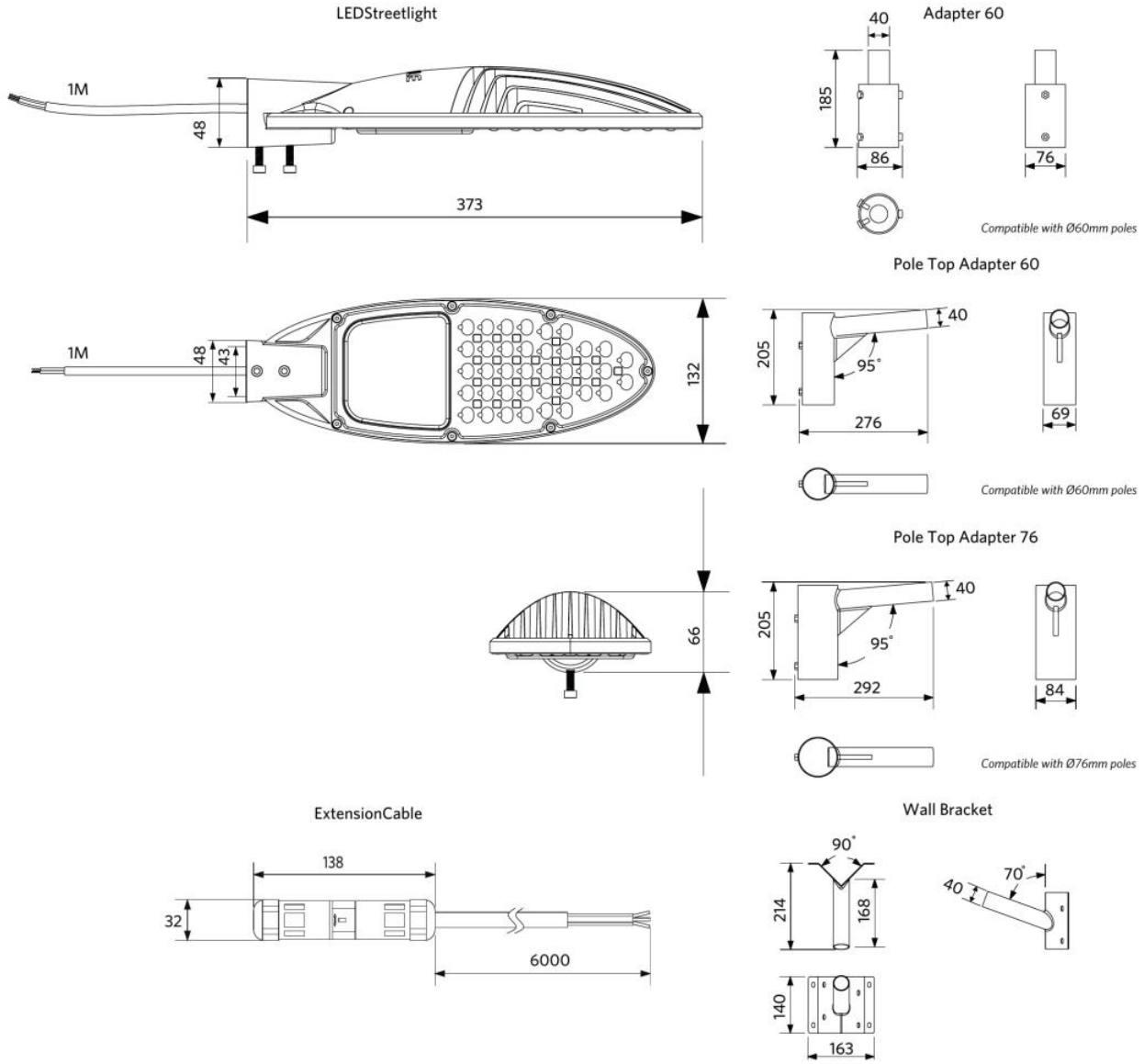
LEDStreetlight